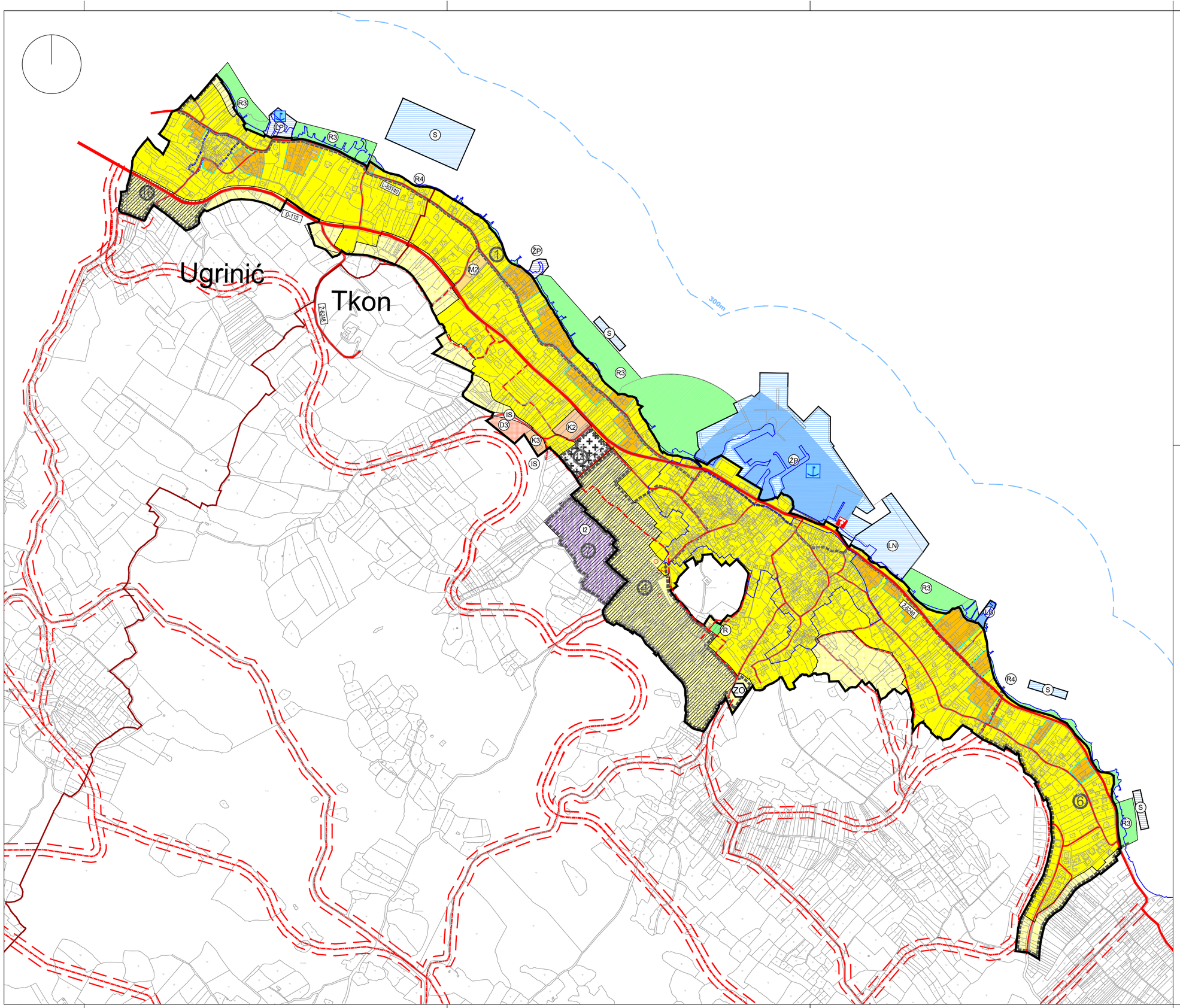

LEGENDA

GRANICA NASELJA

OSTALE GRANICE
- GRANICA ZOP-a 300m
- LINIJA OBALE

RAZVOJ I UREĐENJE POVRŠINA NASELJA
- GRANICA GRAĐEVINSKOG PODRUČJA NASELJA
- STARA JEZGRA NASELJA

Izgrađeno/neizgrađeno
- GRAĐEVINSKO PODRUČJE NASELJA
- GUSTO IZGRAĐENI DIO
- M2 — MJEŠOVITA NAMJENA PRETEŽITO POSLOVNA
- D — JAVNA I DRUŠTVENA NAMJENA D3 - predškolska
- K — POSLOVNA NAMJENA K2-pretežito trgovačka, K3-komunalno - servisna
- R — ŠPORTSKO REKREACIJSKA NAMJENA R - sport,
- IS — POVRŠINE INFRASTRUKTURNIH SUSTAVA
- GROBLJE
- ZO — ZELENI OTOK

RAZVOJ I UREĐENJE POVRŠINA IZVAN NASELJA
- R — ŠPORTSKO REKREACIJSKA NAMJENA R3-uređeno kupalište, plaža, R4-prirodna obala,
- MORSKA LUKA OTVORENA ZA JAVNI PROMET (kopneni/morski dio) ŽP - županijski značaj,
- MORSKA LUKA OTVORENA ZA JAVNI PROMET (kopneni/morski dio) LP - lokalni značaj
- L — LUKA POSEBNE NAMJENE LB-brodogradilište, LN- nautička luka, S - sidrište,
- I — GOSPODARSKA NAMJENA-PROIZVODNA - NEUREĐENO I2-pretežito zanatska
- NEUREĐENI DIO / URBANA PREOBRAZBA GRAĐEVINSKOG PODRUČJA

PODRUČJA I DIJELOVI PRIMJENE PLANSKIH MJERA ZAŠTITE
- PLANIRANA IZRADA URBANISTIČKOG PLANA UREĐENJA
- 5 — BROJ PLANA

PROMET

CESTOVNI PROMET
- OSTALE DRŽAVNE CESTE
- ŽUPANIJSKA CESTA
- LOKALNA CESTA
- OSTALE NERAZVRSTANE CESTE
- L-63140 — OZNAKA CESTE
- BENZINSKA POSTAJA
- MOGUĆI ILI ALTERNATIVNI KORIDOR (TRASA) CESTA

OPĆINA TKON

IZMJENE I DOPUNE PROSTORNOG PLANA UREĐENJA OPĆINE TKON

4. GRAĐEVINSKA PODRUČJA NASELJA

Županija:	ZADARSKA
Općina:	TKON
Naziv prostornog plana:	IZMJENE I DOPUNE PROSTORNOG PLANA UREĐENJA OPĆINE TKON
Naziv kartografskog prikaza:	GRAĐEVINSKA PODRUČJA NASELJA TKON I UGRINIĆ
Broj kartografskog prikaza 4/A	Mjerilo kartografskog prikaza: 1 : 5000
Odluka o izradi prostornog plana: "Službeni glasnik Općine Tkon" 14/23, 12/24	Odluka o donošenju plana: "Službeni glasnik Općine Tkon" 07/26
Objava javne rasprave (datum): www.mpgi.gov.hr - 07.03.2025. www.tkon.hr - 07.03.2025. Zadarski list - 07.03.2025.	Objava ponovne javne rasprave (datum): www.mpgi.gov.hr - 12.09.2025. www.tkon.hr - 12.09.2025. Zadarski list - 12.09.2025.
Javni uvid održan: od 13.03.2025. do 08.04.2025.	Ponovni javni uvid održan: od 17.09.2025. do 24.09.2025.
Pečat tijela odgovornog za provođenje javne rasprave: M.P.	Odgovorna osoba za provođenje javne rasprave: Pročelnica JUO: Margarita Lukačić Rudić

Suglasnost temeljem odredbe članka 236. Zakona o prostornom uređenju ("Narodne novine", br. 155/25), a u vezi članka 108. Zakona o prostornom uređenju (Narodne novine, br. 153/13, 65/17, 114/18, 39/19, 98/19 i 67/23) Ministarstvo prostornog uređenja, graditeljstva i državne imovine, Zagreb

Klasa: 350-02/25-14/31 Ur. broj: 531-06-1-3-26-4 Zagreb, 27. siječnja 2026.

Pravna osoba koja je izradila plan:	ARHEO d.o.o. Boždara Adžije 19, Zagreb
Pečat pravne osobe koja je izradila plan: M.P.	Direktor : Mario Pezelj, dipl.ing.arh. -ovlašteni arhitekt urbanist
Stručni tim u izradi plana: Aron Varga, dipl.ing.arh. - ovlašteni arhitekt; Mario Pezelj, dipl.ing.arh. - ovlašteni arhitekt urbanist; Robert Jakovina, dipl.ing.arh. - ovlašteni arhitekt; Josip Horvat, dipl.ing.prometa - ovlašteni inženjer; Ines Kotula, mag.ing.arch. - ovlašteni arhitekt urbanist	Frida Samardžić, mag.ing.arch.; Ivona Lerga, mag.ing.arch. - ovlaštena arhitektica; Ivan Sović, ing.el.; Damir Batarelo, dipl.ing.iur.; Vesna Pezelj, dipl.sociolog; Vera Varga, dipl.biolog
Odgovorni voditelj izrade plana:	Mario Pezelj, dipl.ing.arh., ovlašteni arhitekt urbanist
Pečat predstavničkog tijela: M.P.	Predsjednik predstavničkog tijela: Andrea Ugrinić Gotovina, mag. prim. educ.
Istovjetnost prostornog plana s izvornikom ovjerava: -	Pečat nadležnog tijela: M.P.